BILL KID
35
KURUŞ
SAMIM UTKUN
SAYI
87

BILL KID
86-1
ZENGİN OLAN BİG BART SURLY JAKSON'UN ÇİFTLİĞİNİ DE ALMAK İSTİYORDU...
SİLAH ÇEKERSEN SENİ AYAKLARINDAN SÜRERİM
LANET HERİF!
BEN BU ARAZİYİ İSTİYORUM VE ALACAĞIM. ÖĞLEDEN SONRA SENİ GÖRMİYEYİM.
AZ SONRA WİLL BOONEY SATICI SAMMY SİLVERE RASTLADI.
İŞLER NASIL?
İŞLERİM ÇOK İYİ. TELGRAF TELLERİNİ YERLİLERE SATTIM...
SAMMY JAKSONA GELDİ
SATMAK VEYA ALMAK İSTEDİĞİNİZ BİR ŞEY VAR?
SANA BİR ŞEY SATAYIM
BU EVİ SANA YÜZ LİRAYA VEREYİM
PEKİ KABUL ALIYORUM!

SAMMY EVİ UCUZA ALMAKLA MEMNUN OLDUYSA DA SEVİNCİ FAZLA SÜRMEDİ.
BİG BART BURAYI ZORLA ALACAK!
VAYY! İŞLER FENALAŞTI
VİLL BONEY EVDE HAZIRLIK GÖRDÜ.
NE VAR SAMMY?
BİG BART GELİYORMUŞ!
VİLL BÜTÜN HİKAYEYİ DİNLEDİ.
BİG BARTI DURDURACAK TEK ADAM BİLL KİD'DİR!..
WİLL DERHAL GİDİP ELBİSELERİNİ DEĞİŞTİRİP BİLL KİD OLDU..
HEMEN YARDIMA YETİŞMELİYİZ!
BİLL KİD HIZLA GİDİYORDU.
YIP-YIP! HI-YO!
ÖĞLEYE DOĞRU ATLILAR GÖZÜKMÜŞ
İŞTE BİG BART!..
EVİN ÖNÜNE GELDİLER...
JAKSON HAZIRLIK YAPMIŞ.
İÇERDEN SAMMY İKİ EL ATEŞ ETTİ.
BART EMİR VERDİ...
MEŞALE YAKIN
BU SIRADA DUMAN...
ÇİFTLİĞİMİ YAKIYORLAR

BİG BART HEMEN GERİ ÇEKİLDİ...
HEMEN KAÇIVERDİLER!
86-3
BİG BART YANAN ŞEYİ GÖRDÜ...
KİM YAKTI BU SAMANLAR!!..
BU SUALE BİRİ CEVAP VERDİ
BEN. BU SAMANLARI EVE SOKABİLİRİM.
BİG BART BİLL KİDİ TANIRDI.
DEVİRİN ŞU HERİFİ.
BİLL ÇABUK DAVRANDI.
ŞANSINIZ KÖTÜ BEYLER
SAMANLARI BİLL DEVİRDİ.
NNNNG!
BİG BİLL KİDE SALDIRDI.
AL!..
BİLL KENDİNİ KORUDU
SIRA BENDE!
BİLL HERİFİ FIRLATIVERDİ.
İYİ YOLCULUKLAR
BİG AYILINCA...
SAMMY'E BİN LİRA BORÇLUSUN HEMEN ÖDE!..
DEKİ!
SAMMY WİLL BONEYE ANLATMAĞA BAŞLADI.
YÜZ LİRAYI BİN LİRA YAPTIM
VİLL GÜLÜMSEDİ.

KİNOVA
SİLVER VE LONGU TEHDİT EDER
BURADA BEN EMİR VERİRİM
LONG BU TEHDİDE ALDIRIŞ ETMEZ
DURDUR O HERİFİ
TAMAM!...
SİZ İSTEDİNİZ!...
TABANCA DOLU DEĞİLDİR
BOŞ OLDUĞUNU SÖYLEMEĞİ UNUTTUM
BENİMKİ DOLUDUR DIŞARDAKİLERE SÖYLEYİN RAHAT DURSUNLAR!...
AFERİN!
BUNUN MANASI NE?
HERİF KAPIDAKİ ADAMLARINI KOVAR
NİYE BİZİ KOVDU?
87-4

BULL FİKRİNİ SÖYLER
BENCE BUNDA BİR IŞ VAR DİKKATLİ OLALIM!..
MORGAN OTURUN!..
NE İSTİYOR SUNUZ?
OTUR DEDİM SANA!..
BU SİLÂH BU GECE BANA VE LONG'A ATEŞ EDİLEN YERDE BULUNDU. BUNA NE DERSİNİZ?
CEVAP VERMEĞE MECBUR DEĞİLİM. BU SİLÂH BENDEN ÇALINMIŞTI....
BİZ DE SİZE BUNU GERİ VERMEĞE GELDİK.
NE DEMEK?
OTUR
BENG
LONG MEMNUNDUR
YAŞA BE SİLVER!..
87-51

KİNG'İN DUDAĞI KANAR
BUNU SANA ÖDETECEĞİM DELİKANLI!
DIŞARDA BULL KONUŞMAKTADIR...
İKİSİ DIŞARI ÇIKINCA KÖPEK GİBİ GEBERTECEĞİZ
ONLARLA GÖRÜLECEK HESABIM VAR!..
ONLARI BEN GEBERTECEĞİM!..
BU SIRADA GİLVER...
MORGAN ŞEHİRDE SİZİ ARIYORLAR!
BİZ SADECE ALTINLARIMIZI İSTİYORUZ!
NEREDE ALTINLAR SÖYLE!..
BIRAK BENİ!..
BU SIRADA KİNG RUSSEL LÂFA KARIŞIR...
MORGAN BENİ GÖRMEĞE GELDİ. ALTIN YOK!..
87-6

SİZ BU ÇİFTLİKTEN KOLAY KOLAY DIŞARI ÇIKAMAZSINIZ. GELİN ANLAŞALIM!...
SILVER MORGANI FIRLATIVERDİ...
SERSEM!
BEN ALTINLARI ARAYAYIM!..
BU HERİFLERİ GEBERTMEK NE ZEVKLİ...
SİLVER ETRAFI ARAMAĞA BAŞLAR.
DUVARDA Kİ ÇARPIK TABLOYU SİLVER GÖRÜR.
GALİBA BULDUM!
BİR GÖMME KASA!..
YAŞA SİLVER
KİNG BİRDEN LONGUN ÜZERİNE ÇULLANIR.
ŞİMDİ SIRA BENDE!..
TÜFEK, TÜFEK!
(87)-7

ALÇAK!..
MORGAN TETİGE BASMAGA VAKİT BULAMAZ!
AL!..
KİNG LONGU BIRAKIR....
DEFOL!
NİHAYET BOGUŞMA BAŞLAR...
ŞİMDİ GÖRÜRSÜN!..
MORGAN KAPIYI AÇ!..
KİNG TEKRAR HASMINA SALDIRIR!...

SİLVER KİNG'İ YERE SERDİ...
HAKKINDAN GELECEĞİM
...VE MORGAN'A YETİŞTİ....
KAPIYI AÇAMIYACAKSIN!
SİLAH KULLANMIYORUM!
SERSEM GİBİ HAREKET ETTİM!
ÖTEKİ İLE MEŞGUL OL!...
ANAHTAR!
ALÇAK!
ANAHTARI VER DEDİM SANA HERİF!
YELEĞİMİN CEBİNDE!
SİLVER ANAHTARI ALIR!
DİKKAT ET!
87-9

SİLVER KASAYI AÇARKEN KİNG RUSSEL BIYIK ALTINDAN GÜLER,
LONG TUZAK OLDUĞUNU ANLAR!..
SİLVER! KENARA ÇEKİL!
KASANIN İÇİNDE YERLEŞTİRİLEN SİLÂH BİRDEN PATLAYIVERDİ...
VAY CANINA!..
SENİ ŞEYTAN KORUYOR!..
SİLVER KASADAKİ TORBALARI GÖRÜR....
ALTINLAR!
BİZ YALNIZ KENDİ PARALARIMIZI ALIYORUZ!
DUR!
BEN ŞU KASAYA BİR GÖZ ATAYIN!..
LONG DURAN DEFTERİ GÖRÜR
O DEMEK SEN HAYVAN HIRSIZLIĞI YAPIYORSUN
VADİDEN SAĞ ÇIKMIYACAKSINIZ!
KES SESİNİ MISKİN KÖPEK!
87-10

İKİSİNİ DE BAĞLARIZ!
BULL PENCEREYE DOĞRU ATEŞ EDER...
KURŞUN LONGUN YANINDAN GEÇER..
VAY ALÇAK-LAR! VAY!..
HEMEN MUKABELE EDER..
BEKLENMEDİK BİR CEVAP..
HAYRET!
RAHAT DURUN YOKSA KARIŞ-MAM
EVET...
87-11

HER İKİSİNİDE İYİCE BAĞLARLAR
DIŞARI ÇIKMAK BİRAZ ZOR!
BENİ İYİ DİNLE...
AĞACIN ARKASINDAKİ...
İŞTE ÇIKIYORLAR!
BAŞKA BİR SİL'AH SESİ DUYULUR...
SİLVER SİL'AHINI DOLDURUP DIŞARI FIRLAR...
GÜZEL!
HERİF ARKADAŞLARINA HEMEN SESLENİR...
KAÇIYORLAR..
BULL ADAMLARINA SESLENİR...
İLERİ!

SİLVER İLE LONGU GÖRÜRLER...
DİKKAT!
BİLEĞİMİ KIR-DI...
BU SIRADA DÖRT NALA UZAKLAŞIRLAR...
BUNLAR YOLLARDA PUSU KURMUŞ-LARDIR...
BU SEFER KURTU-LAMAZLAR.
King ADAMLA-RINA GE-REKLİ EMRİ VERİR...
?
İŞTE GELİYORLAR GEBERTELİM
ALTIN TORBASI SİLVERİ Ö-LÜMDEN KURTARIR.
EYVAH!..
AĞAÇ-TA-LAR.
ZIP
ZIP
87-13

CEYLAN HAFTALIK ÇOCUK GAZETESİ
BİLL KİD
TOM MİKS
TEKSAS
Mecmuaları
BİRER CEYLAN YAYINIDIR

KİNOVA
SHORT JONESİ TANIRSINIZ. ALTIN ARAYICISI İDİ.
ÜÇ AYDIR KENDİSİNDEN HİÇ BİR HABER ALAMADIK!.
KENDİSİNİ ARAYAYIM MI?
EVET SAM!
BÜYÜK DAĞLARIN ÖTESİ!.
BU İŞİ BİR SİZ BİR DE KİNOVA YAPABİLİR
HERHALDE YERLİ EFSANESİNE İNANMIYORSUNUZ!
ONU NE ELE GEÇİRMEK NE DE KİM OLDUĞUNU ÖĞRENMEK KABİL!.
BU KONUŞMA KİNLEY KALESİNDE GEÇİYORDU. ALTI YIL EVVEL YERLİLER BİR KERVANI TAHRİP ETMİŞLER SAM BOYL KARISI MARİ İLE OĞLU JAKI KAYIP ETMİŞTİ...
ON BEŞ GÜN SONRA....
İŞTE DAĞ SİLSİLESİ GÖRÜNDÜ..
BU DAĞLARIN ÖTESİNDE NE OLDUĞUNU ÖĞRENECEĞİM!
SAM ATINI DA BIRAKMAZ.. NİHAYET..
ORAYA YOL YOK..
SEN KALEYE GERİ DÖN... SAKIN YERLİLERE YAKALANMA...

AFERİN SANA....
NEHİR AKA AKA BURASINI BU HALE SOKMUŞTU...
SAM TEHLİKELİ BİR YERDEYDİ...
ŞELALE AMMA GÜRÜLTÜ ÇIKARIYOR
SAM KAYALARA TIRMANDI...
BU ÇOK TEHLİKELİ BİR TEŞEBBÜSTÜ....
SAM TEPEYE TIRMANDI...
87-16

ARKASI VAR

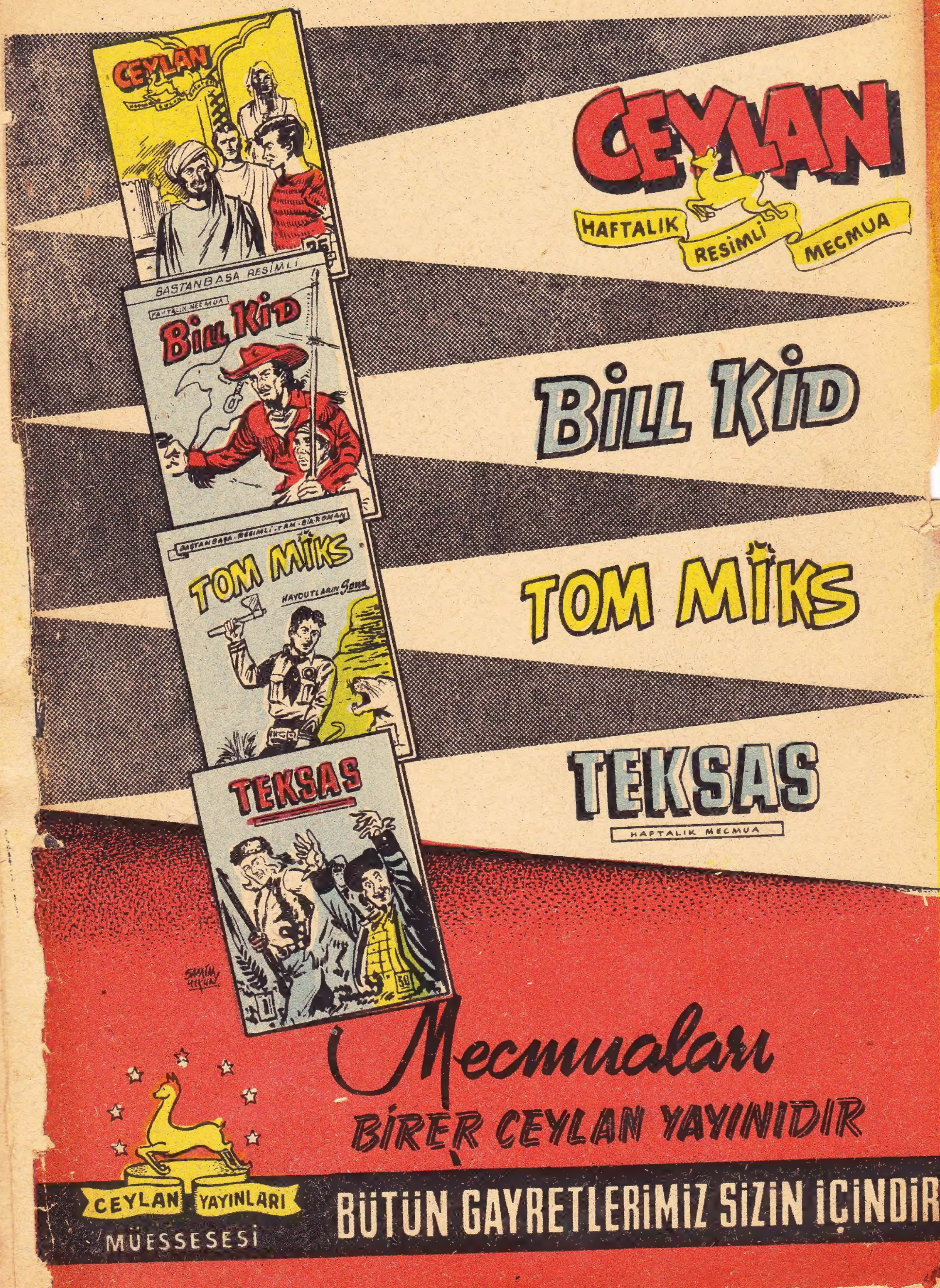

CEYLAN
HAFTALIK RESİMLİ MECMUA
BASTANBAŞA RESİMLİ
Bill Kid
BİLL KİD
BAŞTANBAŞA RESİMLİ TAM BİR ROMAN
TOM MİKS
HAYDUTLARIN Sonu
TOM MİKS
TEKSAS
TEKSAS
HAFTALIK MECMUA
Mecmuaları
BİRER CEYLAN YAYINIDIR
CEYLAN YAYINLARI
MÜESSESESİ
BÜTÜN GAYRETLERİMİZ SİZİN İÇİNDİR